

ΠΕΡΙΦΡΑΣΗ ΣΤΗΝ ΑΝΑΤΟΛΙΚΗ ΠΛΕΥΡΑ 1:50 4

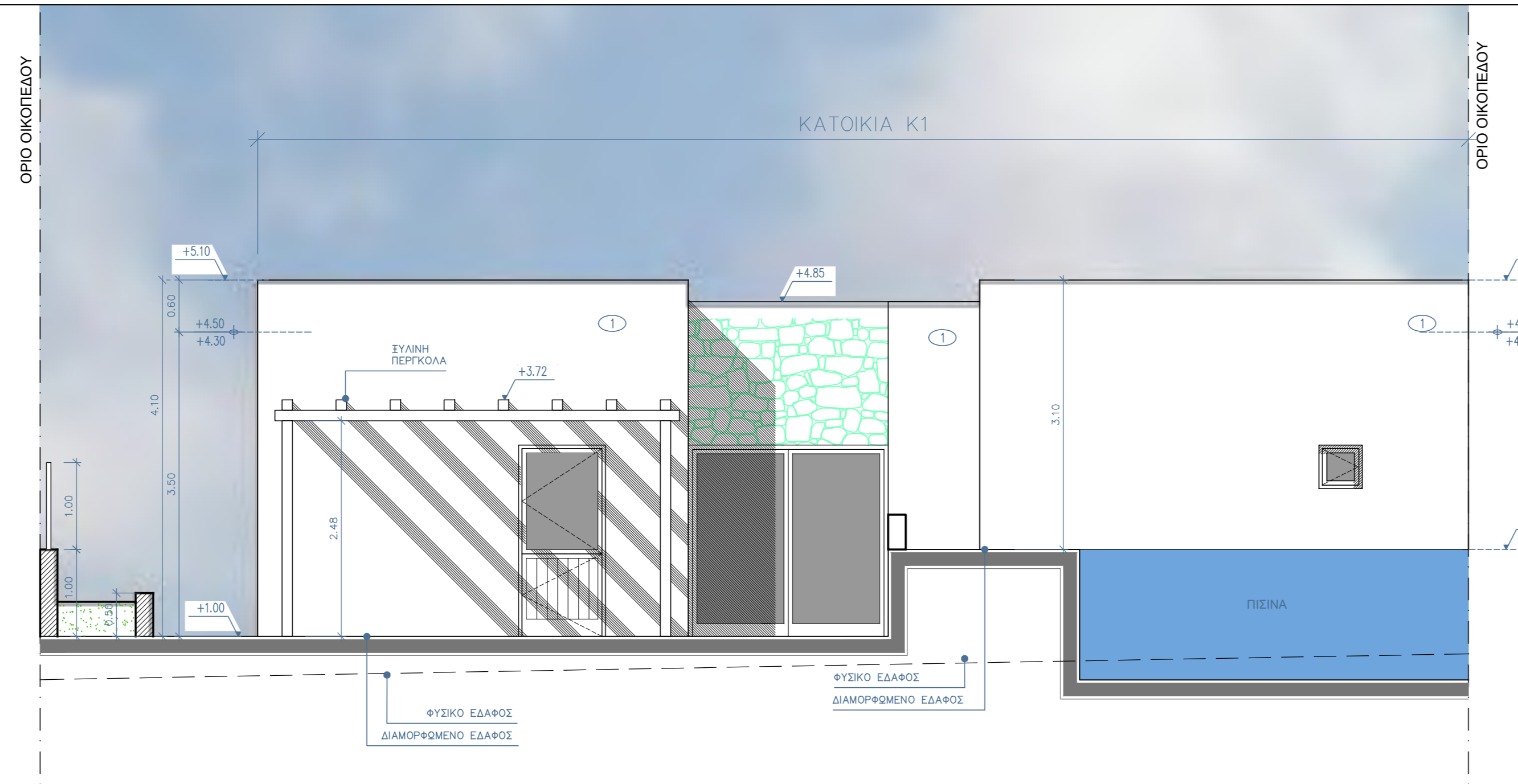

ΔΥΤΙΚΗ ΟΨΗ ΚΑΤΟΙΚΙΑΣ Κ1 1:50 3



ΑΝΑΤΟΛΙΚΗ ΟΨΗ ΚΑΤΟΙΚΙΑΣ Κ1 1:50 2

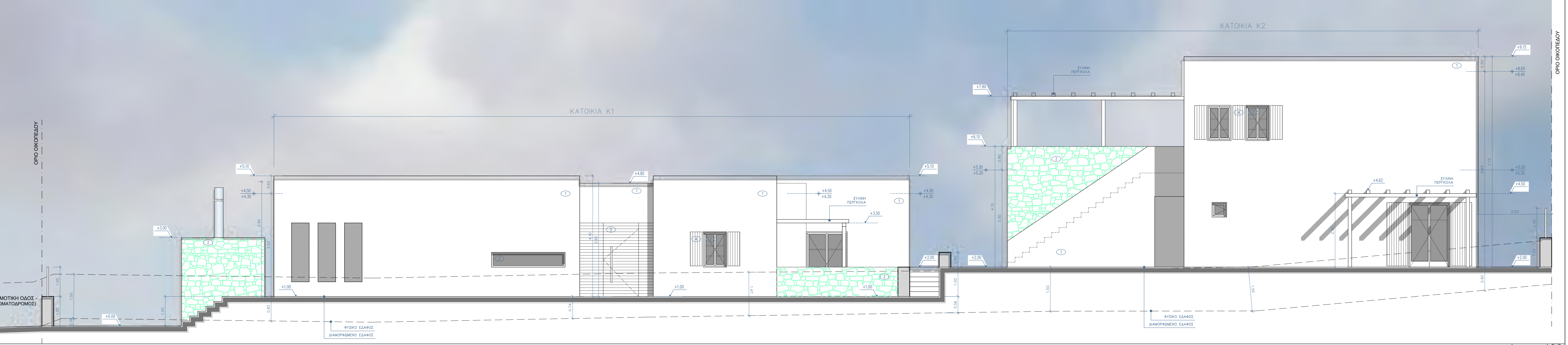

ΒΟΡΕΙΑ ΟΨΗ ΚΑΤΟΙΚΙΑΣ Κ1 - Κ2 1:50 1

ΥΠΟΜΝΗΜΑ ΣΥΜΒΟΛΙΣΜΩΝ						
	Οπλισμένο σκυρόδεμα	Τάξη Στάθης Στάθμη Μεσών	+0.10 ±0.00	+0.10 ±0.00	+0.10 ±0.00	Ένδειξη Στάθμης
	Λιθοδομή	Αριθμός Καθόδου	1.00	Υψος Περικλά	2.20	Πληροφορίες Θύρας Υψος από στάθμη μεσών
	Ταχτοποίηση	Αριθμός Καθόδου	1.00	Υψος Περικλά	2.20	Πληροφορίες Παραθύρου Υψος από στάθμη μεσών
①	Σοβάς τριφούς χρώματος λευκού με χρήση οδηγίων	Αριθμός Καθόδου	1.00	Υψος Περικλά	2.20	Πληροφορίες Παραθύρου Υψος από στάθμη μεσών
②	Εμφανής πέτρα	Αριθμός Καθόδου	1.00	Υψος Περικλά	2.20	Πληροφορίες Παραθύρου Υψος από στάθμη μεσών
③	Κούφωμα ξύλινο χρώματος γκρι	ΤΟΜΗ Δ	1	Αριθ. Ακτίνων	XXLX	Παραπομπή σε Τομή
④	Σκοάρα ξύλινα κοκκινωτά χρώματος γκρι	Αριθ. Ακτίνων	XXLX	Αριθ. Σταθ.		Παραπομπή σε Οψή
⑤	Πάρτα εισόδου ξύλινη χρώματος λευκό	Αριθ. Ακτίνων	XXLX	Αριθ. Σταθ.		Παραπομπή σε Οψή

**ΓΕΝΙΚΕΣ ΠΑΡΑΤΗΡΗΣΕΙΣ**

1. Η σχετική στάθμη ±0.00 αντιστοιχεί με την +2.00 απόλυτη στάθμη

**ΙΩΑΝΝΟΣ ΜΙΧΑΗΛ**  
ΠΟΛΙΤΙΚΟΣ ΜΗΧΑΝΙΚΟΣ  
ΤΜΩΛΟΥ 8 & ΒΟΥΣΠΟΡΟΥ 103 – ΒΥΡΩΝΑΣ  
Τ.Κ. 16233 ΤΗΛ. 210 7649610 FAX: 210 7649612  
email: iolamix@gmail.com

Έργο:  
**ΝΕΟ ΣΥΓΚΡΟΤΗΜΑ  
ΤΕΣΣΑΡΩΝ ΚΑΤΟΙΚΙΩΝ ΜΕ ΠΙΣΙΝΑ  
ΚΑΙ ΚΟΠΗ ΕΠΤΑ (7) ΔΕΝΔΡΩΝ**

ΕΡΓΟΔΟΤΗΣ  
**ΥΙΟΙ Θ. ΙΩΑΚΕΙΜΙΔΗ Α.Ε.**

ΤΟΠΟΘΕΣΙΑ  
Επί Δημοτικής οδού, οικισμός Μύλου τοπ. κοινότητα Αρχαλλόχου Πάρου, Δημ. κοινότητα Πάρου, Δήμος Πάρου, περιφ. ενότητα Πάρου, περιφέρεια Νοτίου Αιγαίου

ΘΕΜΑ ΣΧΕΔΙΟΥ  
**ΟΨΕΙΣ ΚΑΤΟΙΚΙΩΝ Κ1 - Κ2**

ΚΛΙΜΑΚΑ  
1:50  
ΗΜΕΡΟΜΗΝΙΑ  
ΜΑΡΤΙΟΣ  
2020

ΑΡΙΘΜΟΣ ΣΧΕΔΙΟΥ  
**A3.1**

ΣΦΡΑΓΙΔΑ – ΥΠΟΓΡΑΦΗ:

